SETTIMANA BIANCA ALL INCLUSIVE

PER GIOVANI E FAMIGLIE

CAPODANNO 2026!

Dal 29 Dicembre 2025 al 4 Gennaio 2026

Mappa online

BARDONECCHIA (TO)

La Perla delle Alpi…Bardonecchia, cittadina di montagna nell'Alta Val di Susa, con il fascino di un piccolo villaggio alpino ma con le comodità di una città! Un comprensorio sciistico ricco di possibilità per gli amanti dello sport, una località dove riscoprire natura e benessere, ma anche in cui trovare attività sempre nuove all'insegna del divertimento. 110 km di piste da discesa dislocate tra i 1.312 ed i 2.800 m. Lo Snow Park con il suo Half Pipe Olimpico è un vero paradiso per gli amanti dello snowboard. L'efficiente ed esteso innevamento programmato garantisce che la neve sia in perfette condizioni per tutta la stagione.

www.bardonecchiaski.com

VILLAGGIO OLIMPICO*** www.villaggiobardonecchia.it

A soli 300 metri dagli impianti di risalita, lo spirito olimpico del Villaggio si riconosce negli ampi spazi dedicati alle attività sportive tra cui anche un centro benessere con piscina, sauna, bagno turco, idromassaggio e una palestra attrezzata. Ampie sale ricreative, sale giochi con playstation, biliardi, ping pong, biliardini, teatro con maxischermo, pianobar e discoteca.

Una cucina che valorizza la tradizione montana e i prodotti tipici della Val di Susa. Un'attenta selezione delle materie prime, garantisce menù di gusto e qualità.

QUOTE DI PARTECIPAZIONE ALL INCLUSIVE

che comprendono **SKIPASS BARDONECCHIASKI 5 giorni, 6 notti in hotel con mezza pensione con acqua e vino ai pasti, CENONE di Capodanno con bevande e festa, assicurazione medico-bagagli RC e infortuni, animazione, Tessera Club, mini e junior club, assistenza e iscrizione all'A.S.D. Sci Club Aterno Pescara per la stagione 2025/2026.**

Categoria	Quota **ALL INCLUSIVE****	Opzione NO SKIPASS
Adulto	**745 €**	**690 €**
Ragazzi "Under 29" in quadruple e quintuple	**655 €**	**600 €**
0-3 anni	**70 €**	**70 €**
*3/4° letto 3-12 anni**	**415 €**	**385 €**
3-12 anni con 1 adulto	**600 €**	**555 €**
Singola	**920 €**	**845 €**

** La riduzione bambini è da intendersi in 3° e 4° letto con due adulti paganti.*
*** La tassa di soggiorno, da pagare in loco, è di 1,50 € al giorno. Non è dovuta per gli under 12*

N.B. IL VIAGGIO SARÀ CONFERMATO CON MINIMO 25 PARTECIPANTI

+++ Prenota prima possibile.... i posti sono limitati! +++

Il trattamento **All Inclusive** comprende:

- **5 giorni SKIPASS BARDONECCHIASKI**
- **6 notti in hotel con mezza pensione con acqua e vino in caraffa ai pasti**
- **CENONE con bevande e festa di Capodanno 2026**
- **Animazione e Tessera Club (include animazione diurna e serale, mini e junior club, utilizzo di palestra all'avanguardia, sala TV, internet point, sala giochi, teatro, accesso al pianobar-discoteca e al deposito sci-scarponi, parcheggio esterno)**
- Deposito sci con porta scarponi riscaldato
- Pulizia giornaliera della camera e dotazione biancheria da bagno con cambio ogni 3 giorni
- **Assicurazione medico-bagaglio, RC e infortuni**
- Accompagnatore e assistenza
- Parcheggio gratuito

Camere standard dotate di servizi wc, doccia, SAT-TV, asciugacapelli, telefono, frigobar, cassaforte, e Wi Fi.

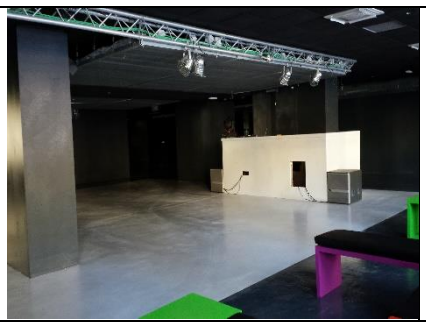
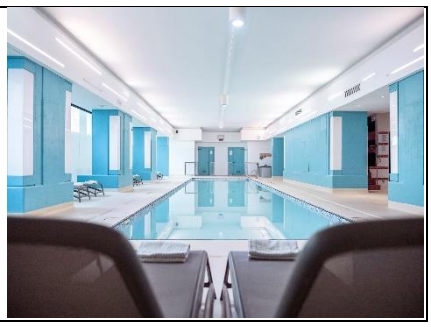

ANIMAZIONE

Gli animatori accoglieranno gli ospiti con una proposta divertente e coinvolgente per tutte le età: musica, giochi, spettacoli, intrattenimento e molte attività per divertirsi e rilassarsi durante tutta la giornata.
Inoltre i bar, la discoteca, le sale fitness, il teatro le sale hobby e le diverse meeting room di cui il Villaggio dispone permettono ogni tipo di attività e soddisfare le esigenze di tutti gli ospiti.

SUPPLEMENTI E ALTRI SERVIZI

- Ingresso al Centro Benessere comprensivo di piscina coperta, sauna, vasca idromassaggio, bagno turco e doccia emozionale € 15
- Pasto supplementare € 18 e Pranzo al sacco supplementare € 10
- Posto auto in garage coperto a settimana € 60
- Animale domestico al giorno € 10

TRASFERIMENTO A/R in Pullman GT (facoltativo)

Il servizio sarà disponibile con almeno n° 25 adesioni da comunicare entro il 15 Settembre 2025. La quota per il servizio è di € 165*

**I prezzi potranno subire variazioni in caso di interventi di ordine fiscale, valutario, economico o sociale.* Viene ammesso un solo bagaglio per ogni partecipante, oltre ad un paio di Sci o snowboard. Ulteriori bagagli e/o attrezzatura potranno essere privatamente spediti all'Hotel tramite corriere.

SCUOLA SCI

Per info e prenotazioni corsi collettivi livello principiante e intermedio contattare la Scuola Sci & Snowboard Bardonecchia (0122.999253 - https://scuolascibardonecchia.com/) o la Scuola Sci e Snowboard Nordovest (0122.99072 - www.scuolascinordovest.it/)

NOLEGGIO ATTREZZATURA

Disponibile direttamente in loco. Prezzi e periodo:

	4 GG	5 GG
SCI	€ 36	€ 43
SCI & SCARPONI	€ 45	€ 50
SNOWBOARD	€ 44	€ 53
SNOWBOARD & BOOTS	€ 53	€ 63
BOOTS / SCARPONI	€ 20	€ 23
CASCO / POLSIERE	€ 10	€ 12

ASSICURAZIONE MEDICO-BAGAGLIO COMPRESA NELLA QUOTA

(l'assicurazione verrà attivata solo il giorno del saldo e avrà validità da quel giorno)

Nel tuo pacchetto di viaggio sarà automaticamente inclusa una assicurazione medico-bagaglio, che permetterà il rimborso di spese mediche, o del valore commerciale del bagaglio.
Puoi richiedere le seguenti prestazioni in caso di infortunio e malattia:
· Consulenza medica, Invio di un medico o di una autoambulanza in Italia;
· Rientro dell'assicurato convalescente; Trasferimento verso un centro ospedaliero attrezzato; Rientro con un compagno di viaggio assicurato: Viaggio di un familiare; Accompagnamento dei minori; Prolungamento del soggiorno: Proseguimento del viaggio; Spese telefoniche; spese mediche/farmaceutiche/ospedaliere urgenti e non rimandabili, sostenute nel luogo del sinistro, nel periodo di durata della polizza.
· Anticipo spese di prima necessità: massimale di € 250;
· Rientro anticipato;
· Anticipo cauzione penale: massimale di € 2.500.
· Garanzia Bagaglio

PENALI DI ANNULLAMENTO

In caso di recesso dal contratto di viaggio, il consumatore è tenuto al pagamento di una penale, calcolata in base al numero dei giorni mancanti all'inizio del viaggio. Il calcolo dei giorni non include quello del recesso, la cui comunicazione scritta deve pervenire in un giorno lavorativo antecedente a quello di inizio del viaggio:
Nessun rimborso è previsto per chi non si presentasse presso la struttura prenotata o per chi decidesse di interrompere il viaggio o il soggiorno già intrapreso.

ASSICURAZIONE ANNULLAMENTO

In fase di prenotazione, potete anche sottoscrivere una assicurazione **facoltativa** di annullamento viaggio base che garantisce il rimborso della penale addebitata dall'organizzazione viaggi per cause od eventi imprevedibili e oggettivamente documentabili che colpiscano l'Assicurato, un suo familiare, il contitolare dell'azienda/studio associato. (Preventivo da richiedere all'agenzia viaggi Go On The Road)

Per tutti i dettagli:
https://goontheroad.it/assicurazioni-termini-e-condizioni-settimane-bianche-2025-2026/

ASSICURAZIONE RC E INFORTUNI COMPRESA NELLA QUOTA

- Assicurazione R.C. (massimale in blocco unico di € 3.000.000) **valida anche per la copertura della responsabilità Civile dello sciatore**
- Assicurazione integrativa per infortuni (massimali di € 16.000 per morte, € 26.000 per invalidità permanente, € 1.000 per le spese mediche sostenute in loco;

TESSERA FISI (fortemente raccomandata la sottoscrizione!)

Il Decreto Legislativo n. 40 del 28 febbraio 2021, recante misure in materia di sicurezza nelle discipline sportive invernali, all'articolo 30 ha introdotto l'obbligo, a partire dal 1° gennaio 2022, dell'assicurazione con responsabilità civile verso terzi per accedere alle piste da sci. **Sottoscrivere la tessera FISI permette di entrare a far parte della grande famiglia degli Sport Invernali, avere la copertura assicurativa per tutta la durata del tesseramento e poter accedere a una serie di sconti e convenzioni, visionabili sul sito federale www.fisi.org** .

PRENOTA ORA E BLOCCA IL POSTO!

PRENOTA Per bloccare il tuo posto puoi prenotare direttamente su https://goontheroad.it/prodotto/settimana-bianca-capodanno-bardonecchia/ e pagare direttamente l'acconto online di 150 € a persona o recarti presso l'agenzia GOONTHEROAD (*Via B. Croce, 252 – Pescara*).

Il **SALDO** deve essere effettuato entro 30 giorni dalla data di partenza, da effettuare tramite bonifico bancario intestato a Francesco Pio Minerva, IBAN **IT79G36772223000EM002181472** e causale "saldo Capodanno 2026 - Bardonecchia".

N.B. Se alla data del saldo si è già tesserati presso l'A.S.D. SCI CLUB ATERNO PESCARA, si applicherà uno sconto di € 35 per ogni adulto e di € 20 per gli Under14.

INFO E PRENOTAZIONI

GOONTHEROAD 085 9199302 – 389 9573178 info@goontheroad.it www.goontheroad.it
Via Benedetto Croce, 252 – 65126 Pescara -- Orari apertura dal lunedì al venerdì 09 – 13 / 15 - 19

A.S.D. SCI CLUB ATERNO PESCARA 324 9582358 info@sciclubaterno.it www.sciclubaterno.it
*Referente Prof. Massimo Di Pietrantonio **347 3776393***

PACCHETTO VIAGGIO DI GOONTHEROAD
Mobile e Whatsapp: 389 95 73 178 Ufficio: 085 919 9302 www.goontheroad.it
Goontheroad di Francesco Pio Minerva impresa invidivuale P.I. 02244120685 CF MNRFNC96C20H926Q
Numero REA PE – 406681
Assicurazione R.C. Polizza N. HEC041549/P/2025 (Accredited Insurance Europe Ltd – WeBind)
Fondo Garanzia Viaggi: Fondo Vacanze Felici S.c.a.r.l numero 1760
SDI:SZLUBAI - PEC: minervafrancescopio@pec.it
Sede legale: Via Benedetto Croce,252 – 65126 Pescara (PE) Direzione tecnica: Francesco Pio Minerva